

Lotissement de GUELF (Lot n°14)

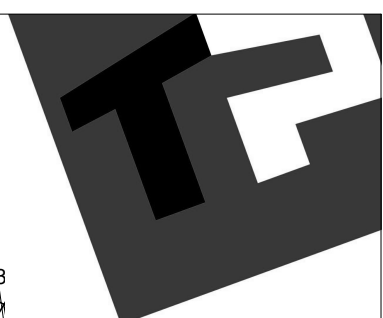

- LEGENDE**
- niv. terrain naturel
 - niv. terrain fini
 - ⊕ point de niveau
 - ⊙ poteau électrique
 - ⊗ borne gaz
 - ⊙ taque d'égout
 - ⊙ régie
 - △ bornier TV
 - ⊕ piquet clôture
 - ⊗ bornier ou armoire élect.
 - ⊕ bouche d'eau
 - ⊗ poteau d'éclairage
 - △ point fixe
 - borne
 - ⊙ bouche d'incendie
 - arbre à planter

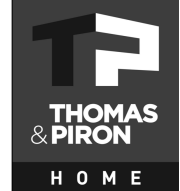
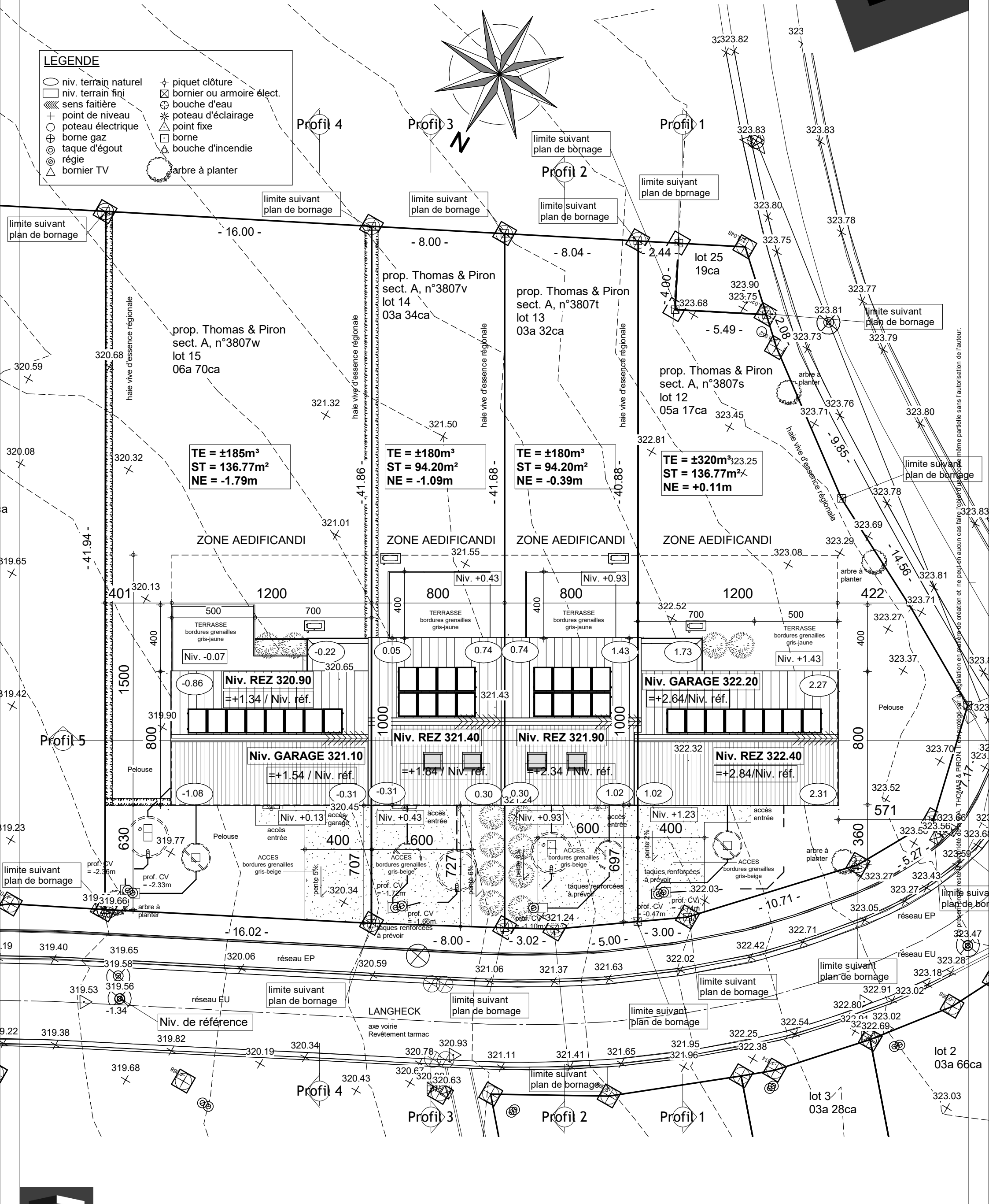
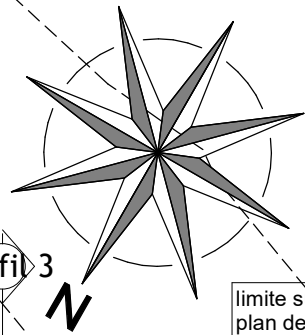

IMPLANTATION

PU- 42341/STMU/SCLO		
Date :	31/05/2024	Echelle :
		1/200

Lotissement de GUELF (Lot n°14)

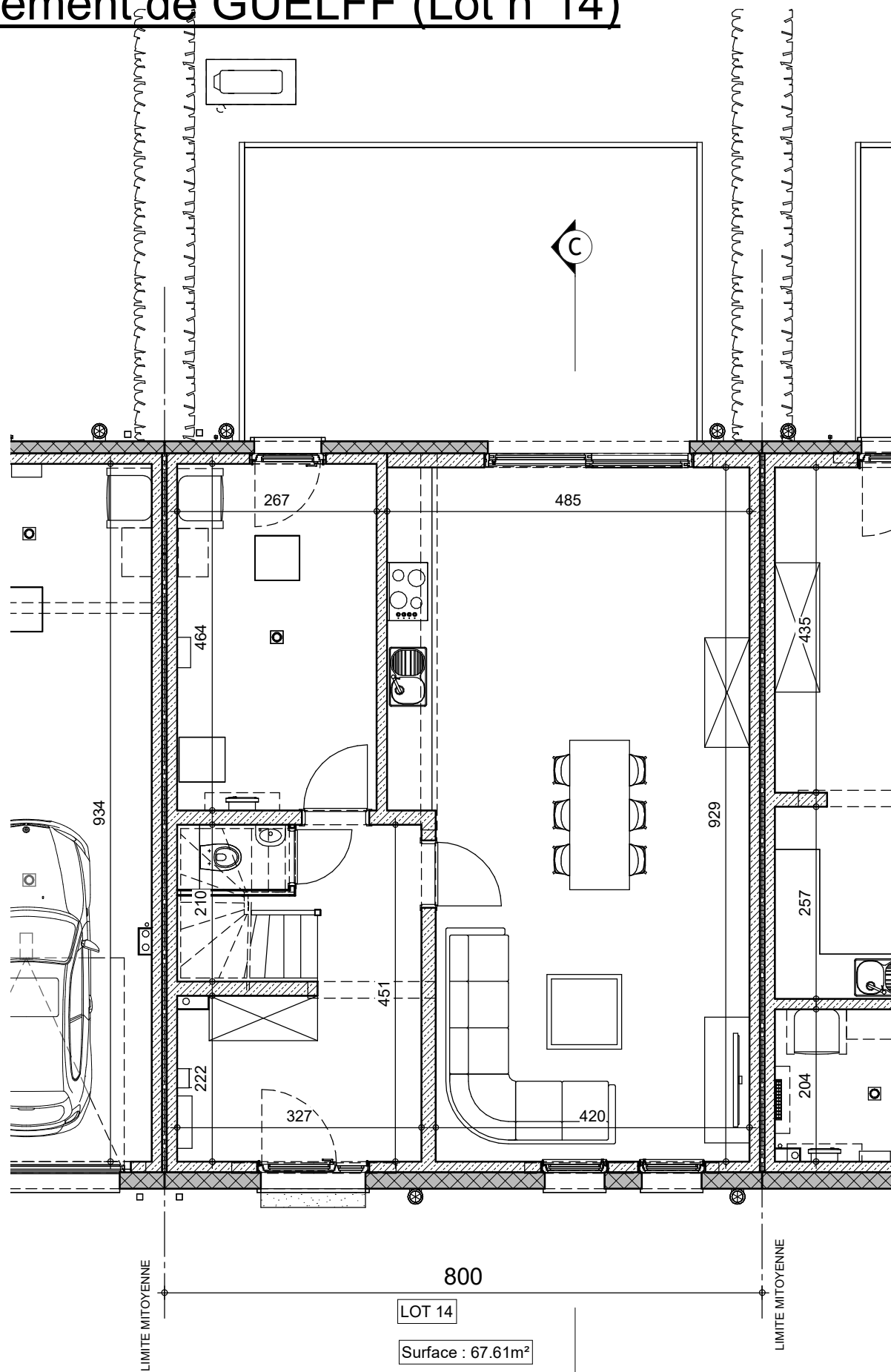
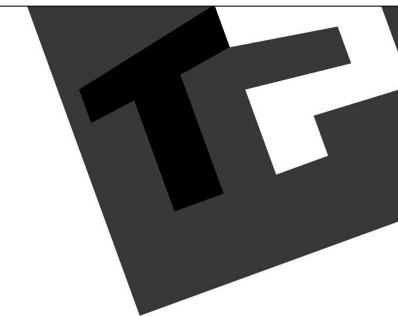

REZ-DE-CHAUSSEE

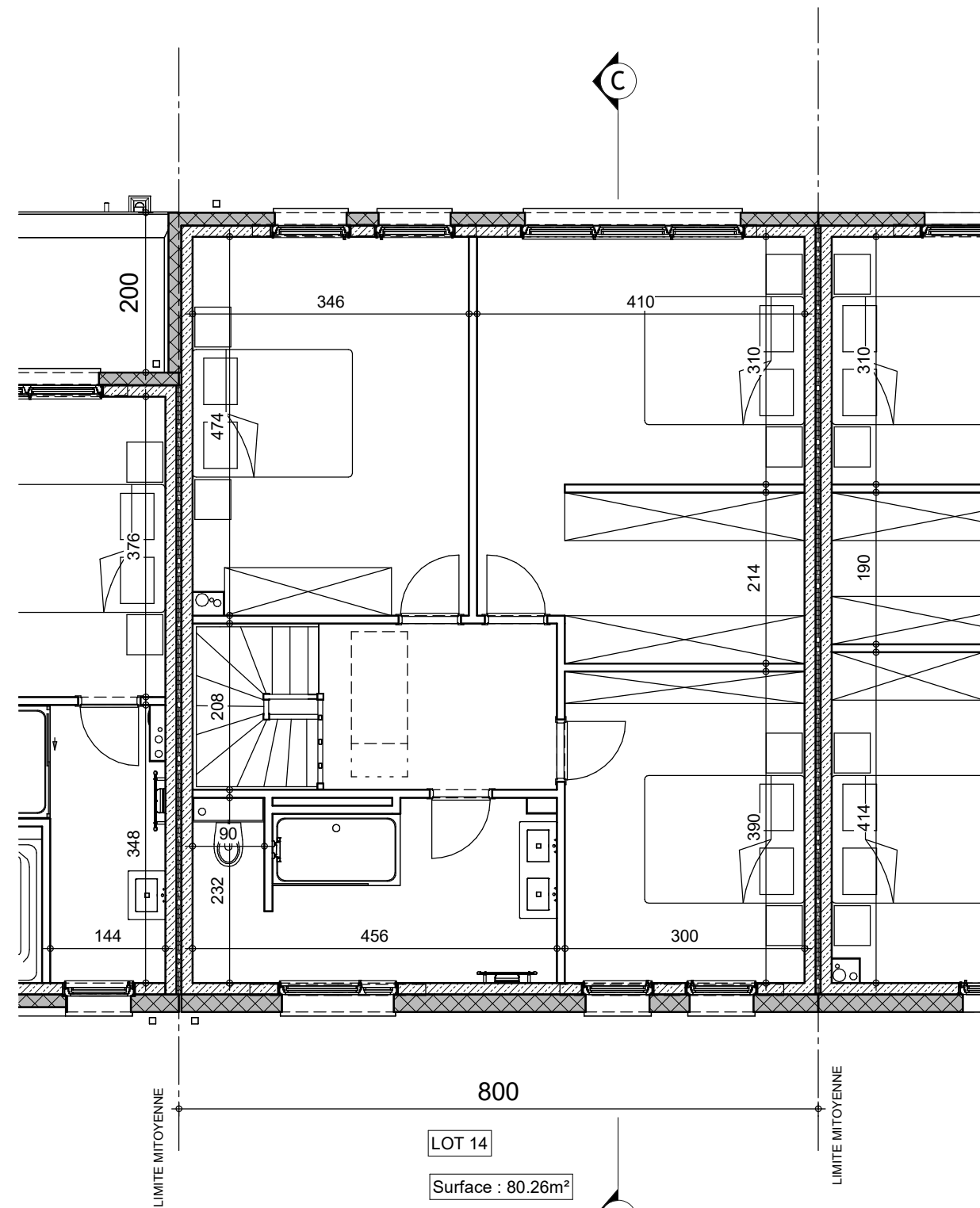

ETAGE

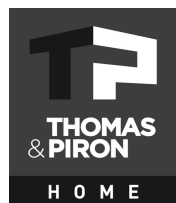

PU- 42341/STMU/SCLO	
Date :	31/05/2024
Echelle :	1/75

Le présent projet reste la propriété de la S.A. THOMAS & PIRON. Il est protégé par la législation en matière de création et ne peut en aucun cas faire l'objet d'une copie même partielle sans l'autorisation de l'auteur.

Lotissement de GUELFF (Lot n°14)

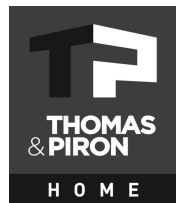
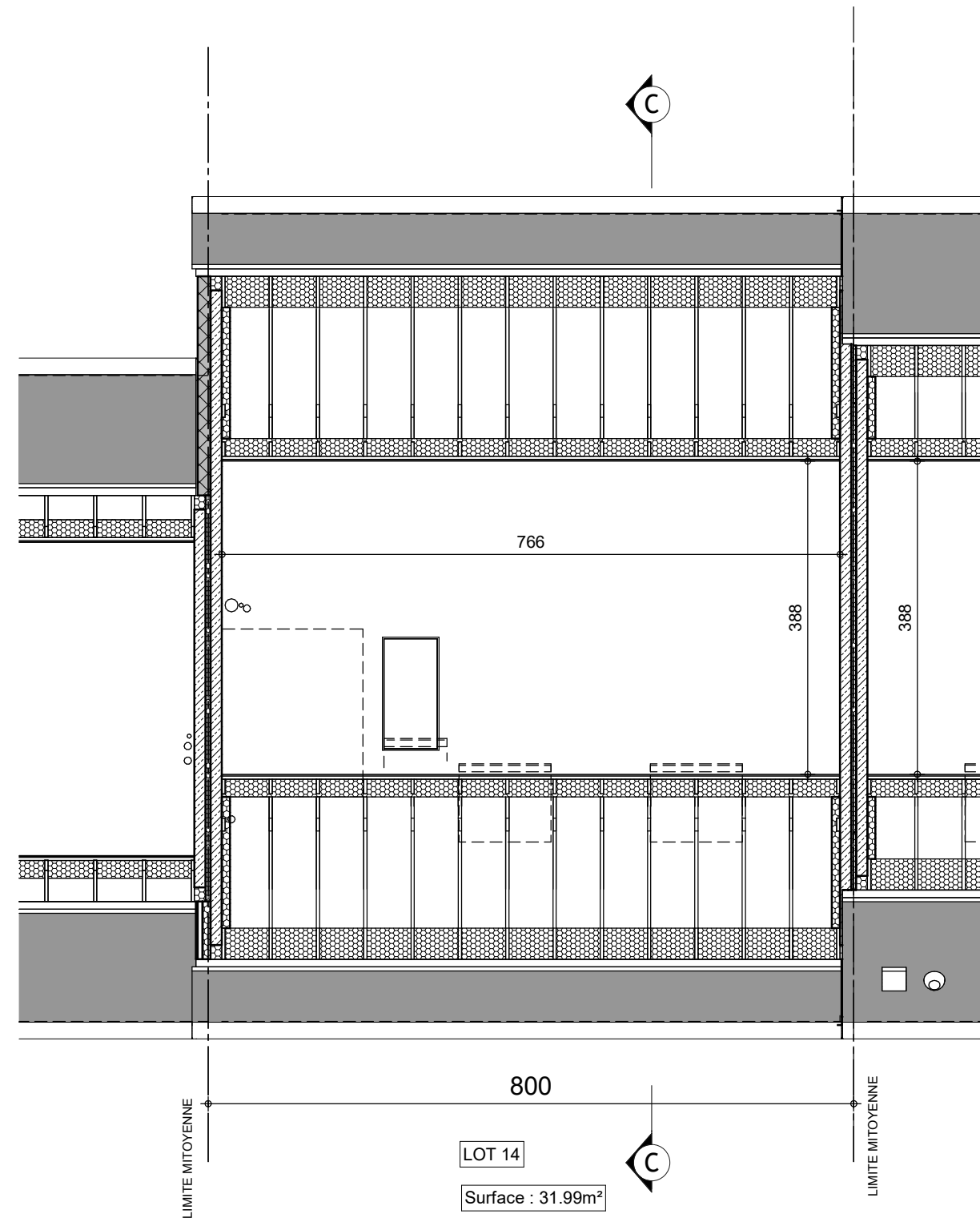

COMBLES

PU- 42341/STMU/SCLO			
Date :	31/05/2024	Echelle :	1/75

Le présent projet reste la propriété de la S.A. THOMAS & PIRON. Il est protégé par la législation en matière de création et ne peut en aucun cas faire l'objet d'une copie même partielle sans l'autorisation de l'auteur.

Lotissement de GUELFF (Lot n°14)

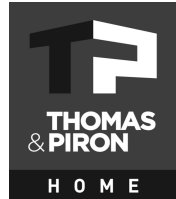
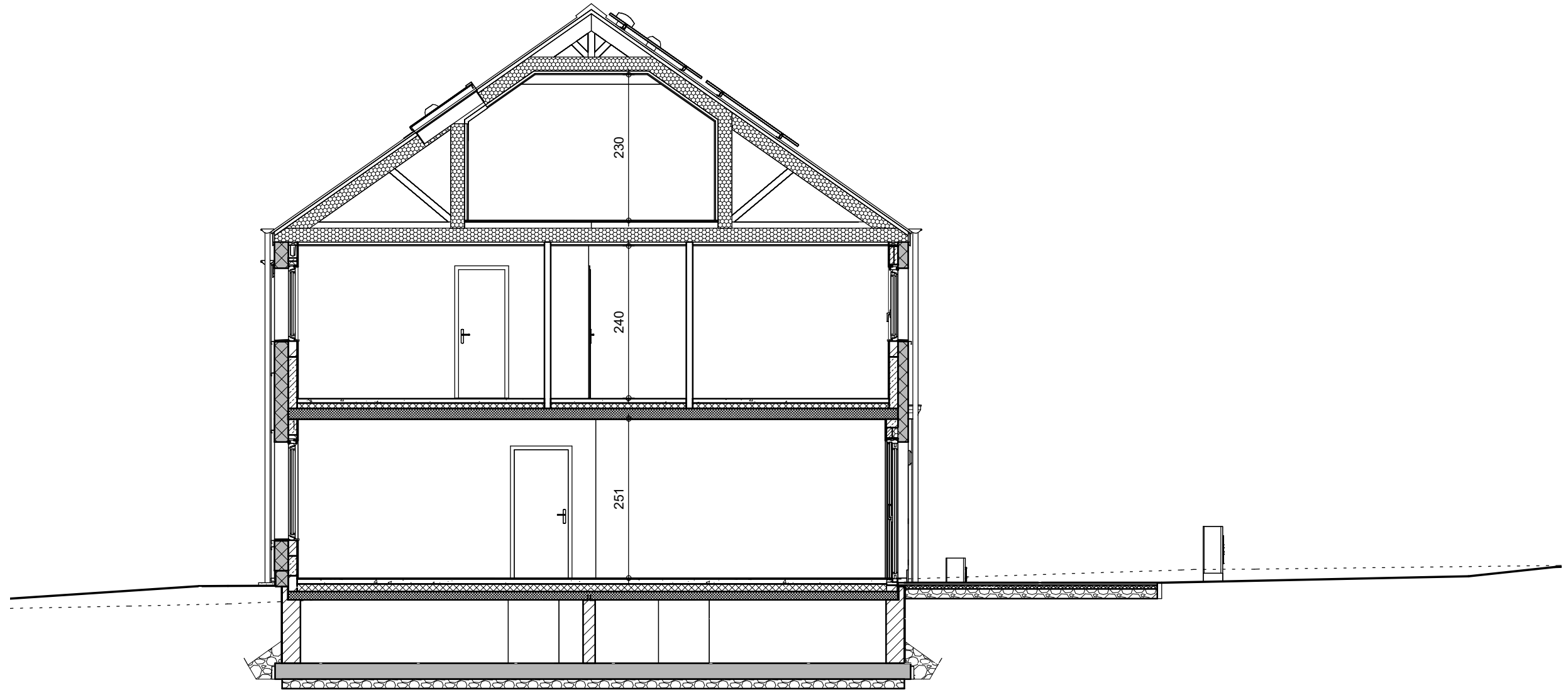
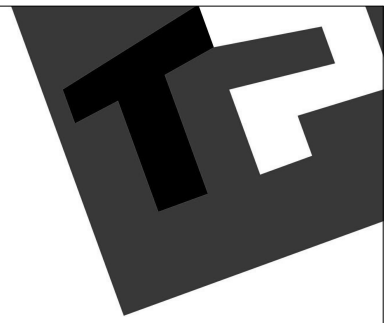

COUPE CC

PU- 42341/STMU/SCLO			
Date :	31/05/2024	Echelle :	1/75

Le présent projet reste la propriété de la S.A. THOMAS & PIRON. Il est protégé par la législation en matière de création et ne peut en aucun cas faire l'objet d'une copie même partielle sans l'autorisation de l'auteur.

Lotissement de GUELFF (Lot n°14)

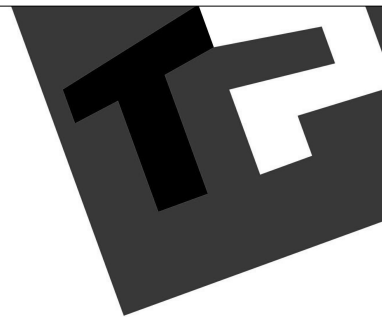

FACADE AVANT



FACADE ARRIERE

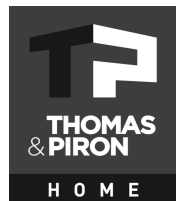

PU- 42341/STMU/SCLO			
Date :	31/05/2024	Echelle :	1/75

Le présent projet reste la propriété de la S.A. THOMAS & PIRON. Il est protégé par la législation en matière de création et ne peut en aucun cas faire l'objet d'une copie même partielle sans l'autorisation de l'auteur.